



Foto pista motocross dalla partenza



Foto partenza pista e area paddock



Fabbricati esistenti prospicienti la partenza



Foto aerea pista Monte Coralli



Foto aerea Crossodromo Monte Coralli

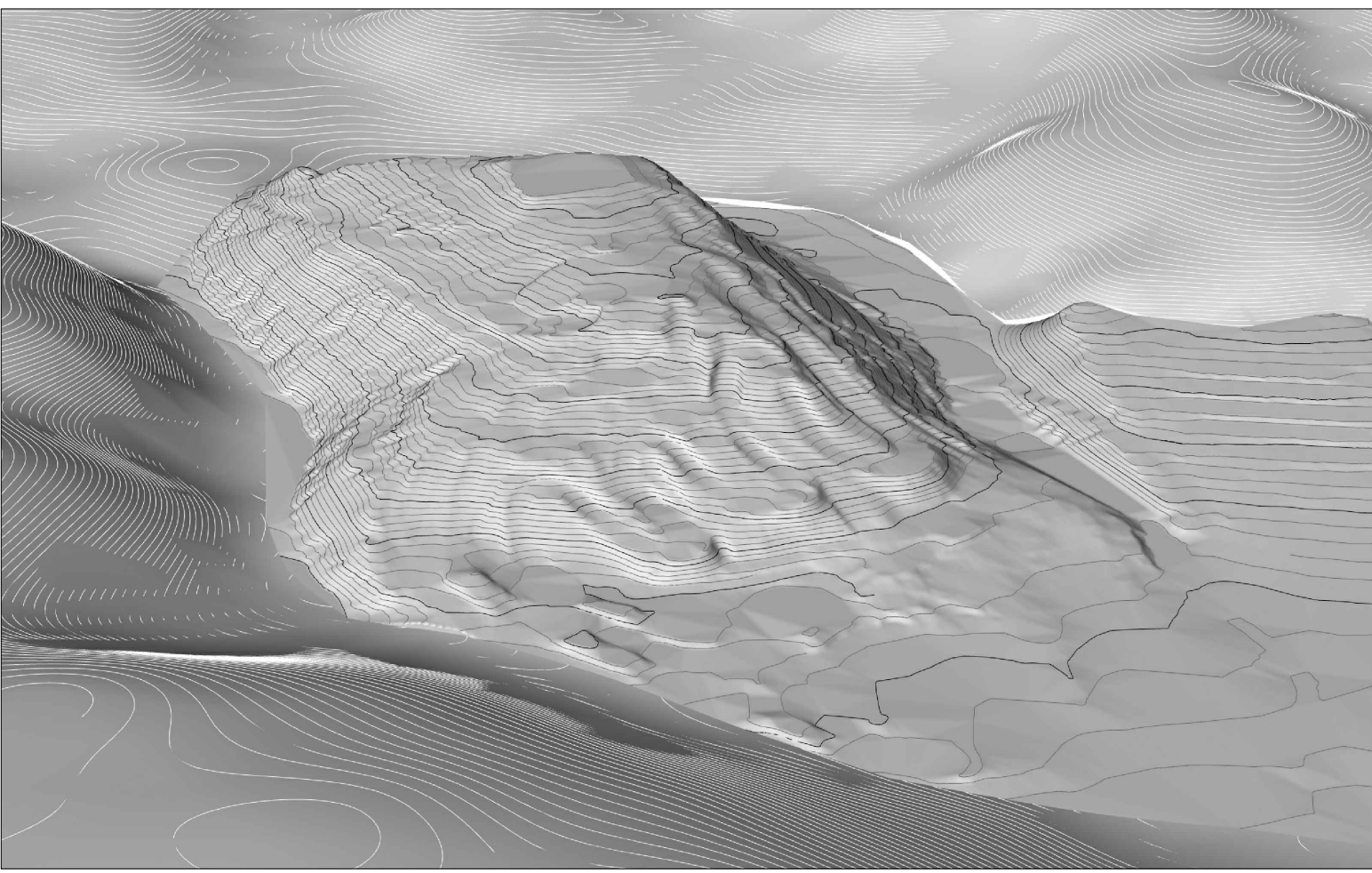

Modello digitale dell'area di intervento

COMUNE DI FAENZA

UNIONE della ROMAGNA FAENTINA

Pista da cross Monte Coralli

Progetto Esecutivo

PROVINCIA: RAVENNA

REGIONE: EMILIA-ROMAGNA

DICEMBRE 2022

PLANIMETRIA GENERALE STATO DI FATTO E RELAZIONE FOTOGRAFICA

PA01

scala 1:500

Proprietà/Committente: RPM srl

Via XX Settembre n. 15 - 48018 Faenza (RA) IT

Ph. +39 0546 26766 - Fax +39 0546 26261

Email: studiovisani@accountingarea.it

Amministratore Unico: Dott. Visani Andrea

Progettazione architettonica e paesaggistica:

PAISA' PAISA'

Architettura del Paesaggio - Stignani Associati S.R.L.

Via Alberici, 4 - 48121 Ravenna (RA)

tel. 0544 217311

info@paissa.eu - www.paissa.eu

dott. Antonio Stignani

arch. Michele Casamenti

Redazione grafica:

arch. Alberto Filosofo

Progettazione strutturale:

ing. Marco Peroni

Via Sant'Antonio 1 - 48018 Faenza (RA)

tel. 0546 214323

Piano di sicurezza e coordinamento (PSC):

ing. Giovanni Minori

Via Don Milani, 116 - 48121 Ravenna (RA)

Firma dei tecnici ognuno per le proprie competenze

Rev. n.	data